

Organigramm der Ev. Hospitalstiftung Lindau

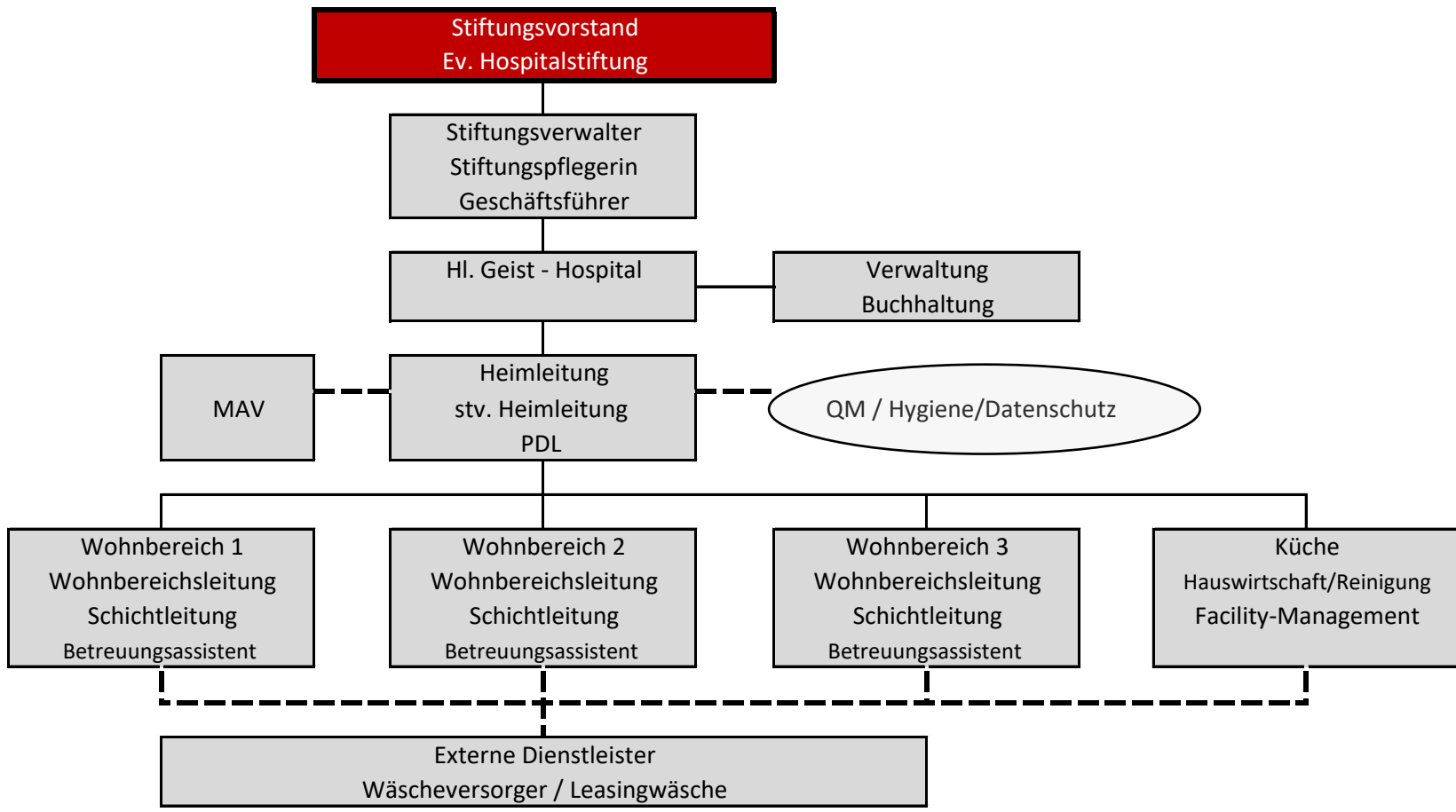

Legende

— weisungsbef.

- - - beratend

○ Stabstelle

Legende

Stiftungsvorstand	Fr. Dr. Claudia Alfons Fr. Angelika Rundel Hr. Dr. Elmar Mauch Hr. Pfarrer Jörg Hellmuth Hr. Dr. Klaus Adams	(Oberbürgermeisterin) (Stiftungspflegerin) (Stiftungsrat) (Stiftungsrat) (Stiftungsrat)
Stiftungsverwalter/ Geschäftsführer	Hr. Klaus Höhne, Vertretung Stiftungspflegerin Angelika Rundel	
Pflegedienstleitung (PDL)	Fr. Vanessa Schwarz	
Qualitätsmanagement IBF und Hygiene	Fr. Vanessa Schwarz	
Wohnbereichsleitung I Wohnbereichsleitung II Wohnbereichsleitung III	Fr. Ruza Tomic Fr. Erika Schorer Fr. Maria Schaefer	
Verwaltung, Sekretariat Buchhaltung	Fr. Andrea Hartmann Fr. Claudia Braunger Fr. Claudia Mauer	
Controlling/Marketing/ Personalverwaltung/ Datenschutzbeauftragter	Hr. Stephan Berlit	
Wäscheversorgung Speisenversorgung Hauswirtschaft / Reinigung Koordination MPG	externer Dienstleister Fa. Kabus; Hospitalküche Küchenleitung Hr. Peter Fischer Fr. Andrea Wölfle Hr. Hagen Sprachmann	